



DINARD
CÔTE D'ÉMERAUDE
TOURISME

BRETAGNE^{BE}

/ DINARD

/ BEAUSSAIS-SUR-MER

/ LANCIEUX

/ LA RICHARDAIS

/ LE MINIHIC-SUR-RANCE

/ PLEURTUIT

/ SAINT-BRIAC-SUR-MER

/ SAINT-LUNAIRE

/ TRÉMÉREUC

DÉCOUVREZ

LE PETIT GUIDE DES VACANCES

DE FÉVRIER



www.dinardemeraudetourisme.com

0 821 235 500

Service 0,12 € / min
+ prix appel

Les informations présentes dans ce guide sont susceptibles d'être modifiées en fonction des directives gouvernementales.



LE PORT DU MASQUE EST OBLIGATOIRE EN ILLE-ET-VILAINE !

ASSISTE AU SPECTACLE DES GRANDES MARÉES



As-tu remarqué que la mer monte et descend ? Il s'agit du phénomène des marées.

À MARÉE BASSE

Profite de la période des grandes marées pour découvrir la pêche à pied en famille ! Direction **LANCIEUX** !

À MARÉE HAUTE

Viens admirer le spectacle impressionnant des vagues à marée haute.

DATES À NOTER !

27/02 : coeff. 91 et 96

28/02 : coeff. 101 et 104

01/03 : coeff. 106 et 106

02/03 : coeff. 105 et 102

Nos spots préférés : Digue de Longchamp à **SAINT-LUNAIRE** et Digue de l'Écluse à **DINARD**.

Fais bien attention aux vagues !

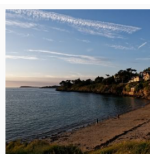
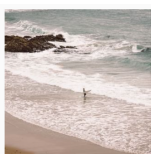
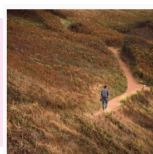

PARTAGEZ VOS PLUS BELLES PHOTOS #DINARDEMERAUDETOUTOURISME

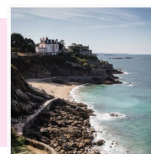

DES IDÉES

POUR S'OCCUPER PENDANT LES VACANCES

PARTIR À LA CHASSE AU TRÉSOR

GÉOCACHING : TRÉSORS DE HAUTE BRETAGNE



Chasses aux trésors idéales pour les familles ! Il y a des énigmes à résoudre et autant de trésors à trouver. Pour jouer, il faut télécharger l'application Trésors de Haute Bretagne ou avoir un GPS.

C'EST GRATUIT !

DÉCOUVRE LES LIVRETS JEU « RACONTE MOI... »

Partez à la découverte de Dinard avec des livrets découverte disponibles à l'Office de Tourisme de Dinard.

Gratuit.



LES VISITES INSOLITES

À LA RICHARDAIS Barrage de la Rance.

Découvrez l'énergie marémotrice, son principe de fonctionnement, son rôle dans le mix énergétique EDF et l'histoire de la construction de l'usine. Parcours extérieur en libre accès.

LA SEMAINE DES OISEAUX

À ST LUNAIRE

Stage d'initiation à l'ornithologie avec Escalpe Bretagne du 22 au 26 février, les après-midi de 14h à 16h. Dès 6 ans. 35 € la semaine, attention places limitées !

Inscription au 06 51 96 53 42

UN MOMENT PARENT-BÉBÉ

À DINARD avec JFS Énergie d'Amour

Atelier massage bébé : Soutenir, valoriser, accompagner les parents vers une autre offre de communication afin que bébé soit aimé, valorisé et respecté. Séance d'1h30.

Informations : 06 83 64 21 25.

À SAINT-LUNAIRE avec SÉSÂME

Le bébé se sent aimé, accueilli, respecté, en sécurité, favoriser le sommeil du bébé (et le vôtre), soulager les maux du bébé, constipation, coliques, moment de détente pour le parent et son bébé.

Informations : 06 76 79 70 60.





CENTRES DE LOISIRS

ET AIRES DE JEUX

DINARD

CENTRE SOCIAL « L'ESCALE » - 55, Rue des Minées
Tél : 02 99 46 47 70 - Animations adultes et familles. Lun à Jeu : 8h45 - 12h30 et 13h45 - 17h30 / Ven : 8h45 - 12h30 et 13h45 - 17h.

PARC DE PORT BRETON - Parc municipal de 23 hectares, arboré et fleuri. Aires de jeux, plan d'eau et parc animalier, parcours sportif et roseraie. Entrée libre. Ouvert tous les jours de 8h30 à 18h.

BEAUSSAIS-SUR-MER

MAISON DES JEUNES « LE REPAIRE » - Salle n°1 de la Salle des fêtes à Ploubalay - Tél : 09 80 81 90 24 - Accueil des jeunes Lun à Ven de 13h30 à 18h30 (Mer de 10h à 18h30) pendant les vacances scolaires zone B, Mer de 10h à 18h30 et Sam de 13h30 à 18h30 hors vacances scolaires zone B.

JARDIN PUBLIC - Accès par la Rue des Jardins du Martray. Parc paysager avec jeux pour enfants - Entrée libre.



LANCIEUX

LE P'TIT NAVIRE - Accueil des enfants à partir de 3 ans de 7h30 à 18h30 pendant les vacances - Inscriptions obligatoires.

SQUARE D'OREYE - Square Jean Conan (derrière le Point Info Tourisme) Jeux pour enfants - Entrée libre.

LE MINIHC-SUR-RANCE

JARDIN PUBLIC - Place de l'Église, derrière la Mairie - Entrée libre - L'accès aux jeux pour enfants n'est pas autorisé.

PLEURTUIT

MAISON DE LA JEUNESSE - 48, Rue de Dinan - Tél : 02 99 88 40 65 ou 06 80 89 36 94 - Accueil des enfants de 3 à 12 ans de 7h30 à 19h.

JARDIN DE WESTERWALD - Accès par la rue Saint Guillaume et la rue Saint Exupéry - Jeux pour enfants - Ouverture : 9h-18h30.

AIRES DE JEUX - Lotissement du Mail et ZAC de l'aéroport.

SAINT-LUNAIRE

ACCUEIL DE LOISIRS « LE GRAND JARDIN » - Rue des Douets
Tél : 02 99 16 62 31 - Espace jeunes 9-12 ans le mercredi après-midi hors vacances scolaires - Accueil des enfants briacins dès 3 ans.

JARDIN DU PRESBYTÈRE - Rue de la Grève - Jeux pour enfants et jardin de plantes médicinales et aromatiques - Ouvert de 8h15 à 17h30 - Fermé jusqu'à nouvel ordre.

MÉDIATHÈQUES

NOUVEAU ! Les médiathèques de la Côte d'Émeraude fusionnent leurs catalogues pour offrir un portail commun aux abonnés et visiteurs. Rendez-vous à cette adresse : mediatheques.cote-emeraude.fr

DINARD - 2, Place de Newquay - Tél : 02 99 46 28 30. Ouverture : Mar. 13h-18h / Mer. 11h-13h et 14h-19h / Jeu. 14h-18h / Ven. 13h-18h / Sam. 10h-13h et 14h-17h.

BEAUSSAIS-SUR-MER - Rue Ernest Rouxel - Ploubalay - Tél : 02 96 88 60 68. Ouverture : Lun. et Mar. 14h-18h / Mer. 10h-12h30 et 14h-18h / Ven. 10h-12h30 et 14h-18h / Sam. 10h-12h30.

LA RICHARDAIS - 17, Rue de Dinard. Tél : 02 23 16 91 28. Ouverture : Lun. 15h30-18h30 / Mar. 14h-17h / Mer. 10h-12h et 14h-17h / Jeu. 10h-12h / Sam. 10h-12h et 14h-17h.

LE MINIHC-SUR-RANCE - Place de l'Église. Tél : 02 99 88 68 17. Ouverture : Mer. 10h-12 / Sam. 10h-12h.

PLEURTUIT - Rue Brindejonnec des Moulinais. Tél : 02 23 16 12 20. Ouverture : Mar. 10h-12h / Mer. 10h-12h et 14h-18h30 / Ven. 15h30-18h30 / Sam : 10h-12h et 14h-17h.

LANCIEUX - 2, Rue de la Mairie. Tél : 02 96 86 23 06. Ouverture : Lun. 17h30-19h / Mer. 10h-12h30 / Sam. 10h-12h.

SAINT-BRIAC-SUR-MER - Rue du Presbytère. Tél : 02 99 88 07 06. Ouverture : Lun. 16h-18h / Mer. 10h-12h et 15h-18h / Jeu. Drive uniquement sur RDV / Ven. 16h-18h / Sam. 10h30-12h30

LES ANIMATIONS VIRTUELLES DU RIPAME

Bébés lecteurs, recettes de cuisine, idées d'activités, chansons, comptines...

Retrouvez toutes les vidéos sur le site de la Communauté de Communes

www.cote-emeraude.fr

SAINT-LUNAIRE - 75, Boulevard des Cap-Horniers. Tél : 02 99 46 08 13. Ouverture : Mar. 16h-18h / Mer. 10h-12h et 15h-18h / Jeu. 16h-18h / Ven. 16h-19h / Sam. 10h-12h et 15h-18h.

TRÉMÉREUC - 3, Rue de l'École. Tél : 02 96 27 80 10. Ouverture : Mer. 16h-18h / Sam : 10h30-12h.



SPORT

STAGES, ACTIVITÉS ET ÉQUIPEMENTS

GOLF

DINARD GOLF

53, Boulevard de la Houle à SAINT-BRIAC-SUR-MER

Tél : 06 74 56 08 52 et 06 81 13 51 29

Stages junior (7-14 ans) pendant les vacances scolaires.

GAEA GOLF DE LANCIEUX

La Buglais, Avenue des Ajoncs à LANCIEUX

Tél : 02 96 86 31 42

Stages juniors (moins de 13 ans)

Stages adolescents (14-18 ans).

GOLF DE TRÉMÉREUC

14, Rue de Dinan à TRÉMÉREUC

Tél : 02 96 27 10 40

Stages enfants

Un peu plus loin...

GOLF DES ROCHERS SÉVIGNÉ

Route d'Argentré-du-Plessis

35500 Vitré (à 114 km)

Tél : 02 99 96 52 52.

Ouvert toute l'année de 9h30 à 18h30.

GOLF DE DINAN

La Corbinais - 22980 Saint-Michel-de-Plélan (à 26 km)

Tél : 02 96 27 64 81

Parcours 9 trous.

Stages sur place.

Practice et 3 trous d'entraînement.

FOOTBALL

PLEURTUIT CÔTE D'ÉMERAUDE FOOTBALL

Tél : 06 85 47 31 49

Stages de football aux stades du

MINIHIC-SUR-RANCE et de

PLEURTUIT. Inscriptions et

renseignements par téléphone.

Dates : 23 et 24/02 et 2 et 3/03 :

U6 à U9 • 25 et 26/02 et 4 et 5/03 :

U10 à U13.

ÉQUITATION

ÉCURIES DE SAINT-LUNAIRE

Le Pont à SAINT-LUNAIRE

Tél : 02 99 46 06 20

Stages tous niveaux.

Un peu plus loin...

SABLES D'OR ÉQUITATION

Les Cognets - 22240 Plurien (à 22 km) - 06 09 95 38 89

Cours, stages, promenades et randonnées itinérantes toute l'année dès 3 ans.

TENNIS

TENNIS CLUB DE DINARD

Boulevard de la Libération à DINARD

Tél : 02 99 46 21 07

Réservation de terrains de tennis en extérieur.

TENNIS CLUB DE SAINT-LUNAIRE

Place de l'Église à SAINT-LUNAIRE

Tél : 02 99 46 31 11

Réservation et location de courts de Tennis.

SPÉCIAL ADOS

SUZY COACHING

06 50 05 14 36

Accompagnement personnalisé par une éducatrice sportive spécialisée en sport santé. Renforcement musculaire de l'adolescent.

DAVID MONTOIS COACH

06 75 98 44 92

Cours sur mesure pour tous âges et tous niveaux.

YOGISSIME - 06 52 03 68 38

38, Rue du Maréchal Leclerc à DINARD

Cours de yoga et en ligne (à partir de 8€).

ÉQUIPEMENTS SPORTIFS

DINARD

- Agrès - Digue du Prieuré et Plage de Port Blanc
- Table de tennis de table en accès libre et
- City stade - Parc Saint-Alexandre
- Skate Park - Parc de Port Breton
- Terrains de Tennis

BEAUSSAIS-SUR-MER

- Aire multisports - à côté de la salle de sports, accès libre
- Boulodrome - Rue Ernest Rouxel
- Skate-park - Rue du Chaffaud

LANCIEUX

- Espaces de loisirs - Rue du stade : Skate park, terrain de basket, boulodrome, terrain de tennis

LA RICHARDAIS

- Terrains de tennis et de football - Avenue des sports
- Terrain de football - Rue des Étangs

LE MINIHIC SUR RANCE

- Terrain multisports - Rue Sous-Lieutenant Hervé Arthur

PLEURTUIT

- Agrès et parcours santé - Le long de la voie verte.
- Plateaux multisports, Skate Park et Terrains de tennis - Rue du Domaine de Villeneuve et Rue de l'Avenir
- Stade de foot Gaston Daully - Rue de l'Avenir
- Tennis - Rue du Pré de la Roche

SAINT-BRIAC-SUR-MER

- Complexe sportif - Vallée Gatorge

SAINT-LUNAIRE

- Terrain multisports - Rue de la Côte du Tertre, Terrain du Marais
- Skate park - Rue de la Saudrais
- Terrain de football - Rue de Plate Roche
- Terrains de tennis - Place de l'Église

TRÉMÉREUC

- Terrain de football
- Terrain de Tennis - Rue du Doué

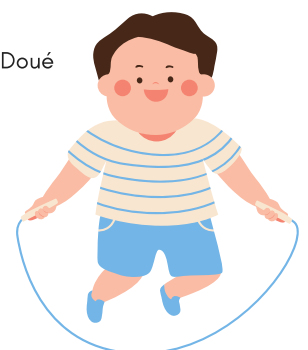



LOISIRS EN FAMILLE

CHOUETTE IL PLEUT !

ANTIHCOSTUME

8, Rue des Frères Boussac à DINARD

Tél : 02 99 46 17 10

Exposition du costume civil et militaire de la Révolution au Premier Empire.

MUSÉE MANOLI

9, Rue du Suet à LA RICHARDAIS

Tél : 02 23 18 72 79

Exposition rétrospective à partir du 20 février. À l'occasion du vingtième anniversaire du décès de Manoli, l'exposition s'attache à retracer le parcours du sculpteur né au Caire et arrivé à La Richardais en 1975.

EXPOSITION DE SOPHIE MARTIN ET ADELIN TERPO

À la médiathèque de Pleurtuit. Entrée libre. Du mardi 2 au vendredi 26 février 2021 - Aux horaires d'ouverture de la médiathèque. Sculptures & dessins animaliers. Infos : 02 23 16 12 20

MAISON DE LA RANCE

Quai Talard - 22 100 Lanvallay (à 29 km) - Tél : 02 96 87 00 40.

Animations nature pour les enfants du 22/002 au 5/03. Tarif : 7,50€ (6,50€ pour les enfants résidant sur le territoire de Dinan Agglomération).

ATELIERS MANUELS

MUSÉE MANOLI

9, Rue du Suet à LA RICHARDAIS

Tél : 02 23 18 72 79

Ateliers créatifs à partager en famille ! En dessous de 6 ans les enfants doivent être accompagnés. Toutes les créations réalisées sont ensuite emportées à la maison ! Tarif : 6€/participant.

PAS BANAL L'ANIMAL - À la médiathèque de La Richardais, rue Brindejonc des Moulinais.

Dates :

Mercredi 24/02 de 10h15 à 11h15

Jeudi 25/02 de 10h15 à 11h15

Mercredi 3/03 de 10h15 à 11h15

Jeudi 4/03 de 10h15 à 11h15

À partir de 4 ans - Sur réservation

DANSE MOBILE DANSE - En suspens-

Découvre le mouvement chez Manoli à travers les mobiles et les oeuvres cinétiques puis réalise ton propre mobile !

Dates :

Lundi 22/02 de 11h à 12h30

Vendredi 26/02 de 11h à 12h30

Lundi 1/03 de 11h à 12h30

Vendredi 5/03 de 11h à 12h30

À partir de 6 ans - Sur réservation

ATELIER DE LA VILLE SIMON

15, Rue du Sabre à LANCIEUX

Tél : 07 89 90 51 59

Ateliers proposés aux enfants à partir de 5 ans, par petits groupes. Les enfants découvrent une technique, des outils et matériaux pour réaliser, au gré de leur fantaisie, leur propre création. Ils sont accompagnés tout au long de leur cheminement et repartent avec leur réalisation !

Créneaux horaires : Du lundi au samedi de 10h à 11h30 ou de 14h30 à 16h [toutes zones]

LA POTERIE DE SANDRA

24 Rue de l'Hôtellerie

22130 Corseul (à 24 km)

Tél : 02 96 82 70 26

Stages de poterie pendant les vacances scolaires. Réservation obligatoire. Modelage à partir de 3 ans. Tournage à partir de 14 ans.

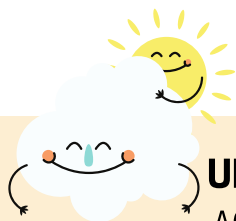

UN RAYON DE SOLEIL ACTIVITÉS EN EXTÉRIEUR

KARTING

Lieu-dit Les Nielles, 35350 Saint-Mélor-des-Ondes (à 19km) - Tél : 02 99 89 16 88

Ouvert tous les jours pendant les vacances scolaires de 10h à 17h30. Dès 3 ans, baby kart électrique sur le circuit initiation. Dès 7 ans : kart initiation sur le grand circuit, session spéciale enfants.

RANDONNÉE ACCOMPAGNÉE

Découvrez en famille la Baie du Mont-Saint-Michel.

Plusieurs compagnies de guides proposent des sorties pendant les vacances de février, pour tous niveaux.

CHEMINS DE LA BAIE

Tel : 02 33 89 80 88. Sorties "La Baie en hiver" les mardis, jeudis, samedis et dimanches.

DÉCOUVERTE DE LA BAIE DU MONT-SAINT-MICHEL

Tél : 02 33 70 83 49. Balades sur les grèves au départ du Mont-Saint-Michel.

CROISIÈRES

CAPTAIN TAXI - 06 81 00 90 66

Bateau taxi et croisières excursions commentées jusqu'à 12 passagers.

TAXI BOAT - 07 69 40 38 40

Promenades et Excursions : Embarquez à la découverte de la Baie de Saint-Malo, ses îlots, ses forts et ses trésors.

ÉCHAPPÉE MALOUINE

Tél : 06 85 49 34 03

Croisière privée et sortie en mer sur la Côte d'Émeraude.

PÊCHE EN MER

FISH CONNECTION

Tél : 06 38 83 06 49

Pêche en mer accompagnée. Spécial familles : Pêche ludique, principalement à l'appât et à soutenir, idéale pour les débutants et les Petits Mouss.

ÉMERAUDE SENSATION PÊCHE

Tél : 06 40 65 31 02

Découverte de la pêche accompagnée d'un moniteur. Formules dès 5 ans.

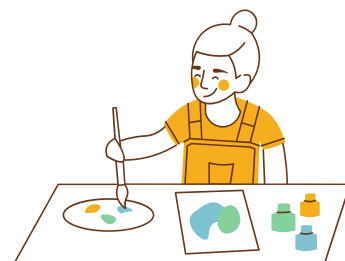

ESCALES GOURMANDES

RÉGALE-TOI DE NOS GOURMANDISES LOCALES

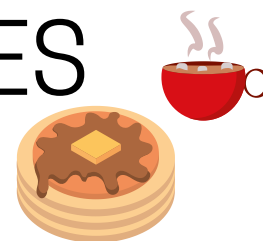

CRÊPES ET GALETTES

MAÎTRE SARRASIN

39, Rue de Starnberg à DINARD

Tél : 07 68 49 19 79

Vente à emporter de crêpes et galettes tournées à la main et autres gourmandises.

CHOCOLATS

ATELIER M CHOCOLAT

41, Rue Levavasseur à DINARD

Tél : 02 99 56 52 29

Orangettes, gingembrettes, bonbons à la ganache, l'ourson Guimauve, cake Dinardises et les incontournables Tablettes EXTRA OR DINARD

ALAIN BATT

14, Rue du Maréchal Leclerc à DINARD

Tél : 02 99 88 18 20

Alain Batt, artisan chocolatier de renom vous propose de venir découvrir dans sa boutique de Dinard ses produits nés de sa passion pour le chocolat

JUS DE POMME

CIDRE SORRE

14, Rue des Etangs

35540 Plerguer (à 25 km)

Tél : 07 68 49 19 79

La cidrerie familiale Sorre vous accueille dans sa nouvelle boutique.

Dégustation gratuite des différents cidres et jus de pommes, plusieurs fois primés

BISCUITS BRETONS

BISCUITERIE DE KERLANN

11, Rue de la Ville Biais - ZAC de la

Mare à LA RICARDAIS - Tél : 02 23

18 94 72

Plus de 40 références de biscuits pur beurre (nature, chocolatés, fourrés aux fruits...)

BISCUITS JOYEUX

52, Rue de la Gare à DINARD

Tél : 02 99 16 04 71

Des biscuits traditionnels vendus au poids dans de belles boîtes en fer : palets, sablés au sarrasin, au caramel et beurre salé, palmiers, rochers coco, cookies...

YANN DE BRETAGNE

à BEAUSSAIS-SUR-MER et à DINARD

Spécialités : Kouign-Amann, crêpes, far, caramel au beurre salé, viennoiseries.

MAISON DELAUNAY

33, Rue Levavasseur à DINARD

Tél : 02 96 72 05 06

Biscuits, caramels, Kouign-Amann, confiseries...

BISCUITERIE BRIEUC

2, Boulevard Albert 1er à DINARD -

Tél : 02 96 77 04 49

Gâteaux Bretons, Kouign-Amann, découvrez également nos biscuits vendus en vrac.

LA TRINITAINE

4, Place de la République à DINARD -

Tél : 02 99 16 94 74

Spécialités bretonnes sucrées ou salées : caramels au beurre salé, Kouign-Amann, niniches, tartinables, cidres, bières...

BISCUITERIE DE LA CÔTE D'Émeraude

Route de Plancoët à BEAUSSAIS-

SUR-MER - Tél : 02 96 72 05 06

Produits régionaux, Kouign-Amann, Biscuits, Confiserie...

Un peu plus loin...

GAVOTTES

Route de Dinard - 22100 Dinan (à 23

km) - Tél : 02 96 87 42 55

Le savoir-faire de la fameuse Crêpe Dentelle.

À EMPORTER !

Les restaurateurs de la Côte d'Émeraude proposent de la vente à emporter ! Retrouvez la liste actualisée sur notre site internet

WWW.DINARDEMERAUDETOUTRISME.COM

UN TOUR À VÉLO



ALIVE LOCATION

Balcon d'Émeraude à SAINT-BRIAC-SUR-MER

Tél : 06 66 18 30 82

Location de vélos électriques et skateboards électriques à Saint-Briac-sur-Mer. Vélos pour enfants et vélos avec porte-bébé. Réservations par téléphone.

BREIZ CYCLES

8, Rue Saint Enogat à DINARD

Tél : 02 99 46 27 25

Magasin de ventes, réparations, locations de vélos et scooters. Les casques, les sièges bébés et les gilets de sécurité sont fournis gracieusement à la demande. Ouvert à partir du 16/02.

MOBILECT

3, Rue Nicolas Bouvier - 35400 Saint-Malo (à 11 km)

Tél : 02 23 17 49 22

Location de vélos électriques.

NOS CIRCUITS

Retrouvez les circuits vélo à la demande dans nos espaces d'accueil ou en téléchargement sur notre site internet

WWW.DINARDEMERAUDETOUTRISME.COM



AGENDA

Compte tenu de la situation sanitaire actuelle,
certaines manifestations peuvent être annulées ou reportées.

MERCREDI 10 FÉVRIER

8h45 à 12h10 [Beaussais-sur-Mer] **LES TRICOTINS** - Salle du Mille Clubs. Lieu de rencontre convivial pour être ensemble, parents et enfants jusqu'à 6 ans. Gratuit, sans inscription.

14h [Saint-Lunaire] **CLUB NATURE** - Organisé par Escale Bretagne. Balades nature et ateliers découverte. Dès 6 ans. Information et réservation : 06 51 96 53 42.

MARDI 16 FÉVRIER

10h30 [La Richardais] **LES PAPOTINES** - à la médiathèque. Lecture et éveil musical pour les enfants de 0-3 ans. Gratuit.

MERCREDI 17 FÉVRIER

8h45 à 12h10 [Beaussais-sur-Mer] **LES TRICOTINS** - Salle du Mille Clubs. Lieu de rencontre convivial pour être ensemble, parents et enfants jusqu'à 6 ans. Gratuit, sans inscription.

10h30 [Beaussais-sur-Mer] **BÉBÉS LECTEURS** - à la médiathèque. Sur inscription. Tél : 02 96 88 60 68.

14h [Saint-Lunaire] **CLUB NATURE** - Organisé par Escale Bretagne. Balades nature et ateliers découverte. Dès 6 ans. Information et réservation : 06 51 96 53 42.

MARDI 23 FÉVRIER

8h45 [La Richardais] **PCSI NIVEAU 1** - Formation organisée par l'Association des Secouristes de la Côte d'Émeraude. À partir de 10 ans. Informations et réservations : 02 99 46 27 63.

MERCREDI 24 FÉVRIER

8h45 [La Richardais] **PCSI NIVEAU 1** - Formation organisée par l'Association des Secouristes de la Côte d'Émeraude. À partir de 10 ans. Informations : 02 99 46 27 63.

8h45 à 12h10 [Beaussais-sur-Mer] **LES TRICOTINS** - Salle du Mille Clubs. Lieu de rencontre convivial pour être ensemble, parents et enfants jusqu'à 6 ans. Gratuit, sans inscription.

11h [La Richardais] **PAS BANAL L'ANIMAL** - Voir page 5.

JEUDI 25 FÉVRIER

11h [La Richardais] **PAS BANAL L'ANIMAL** - Voir page 5.

SAMEDI 27 FÉVRIER

14h15 [La Richardais] **ATELIER CRÉATION DE CARTE POP-UP** - à la médiathèque. Atelier gratuit pour les enfants de 8 ans et plus.

DIMANCHE 28 FÉVRIER

14h30 [Saint-Briac-sur-Mer] **LA GÉOLOGIE POUR TOUS** - à la Pointe de la Garde Guérin. Organisée par la Société géologique et minéralogique de Bretagne. Inscriptions au 06 79 78 65 26. Gratuit.

MERCREDI 3 MARS

8h45 à 12h10 [Beaussais-sur-Mer] **LES TRICOTINS** - Salle du Mille Clubs. Lieu de rencontre convivial pour être ensemble, parents et enfants jusqu'à 6 ans. Gratuit, sans inscription.

11h [La Richardais] **PAS BANAL L'ANIMAL** - Voir page 5.

JEUDI 4 MARS

11h [La Richardais] **PAS BANAL L'ANIMAL** - Voir page 5.

SAMEDI 6 MARS

20h30 [Pleurtaut] **CONCERT MUSETTE N'ROLL** - à l'Espace Delta. Par La Gâpette. Tarif : 14€ / Réduit : 10€. Informations : 02 99 88 84 22.

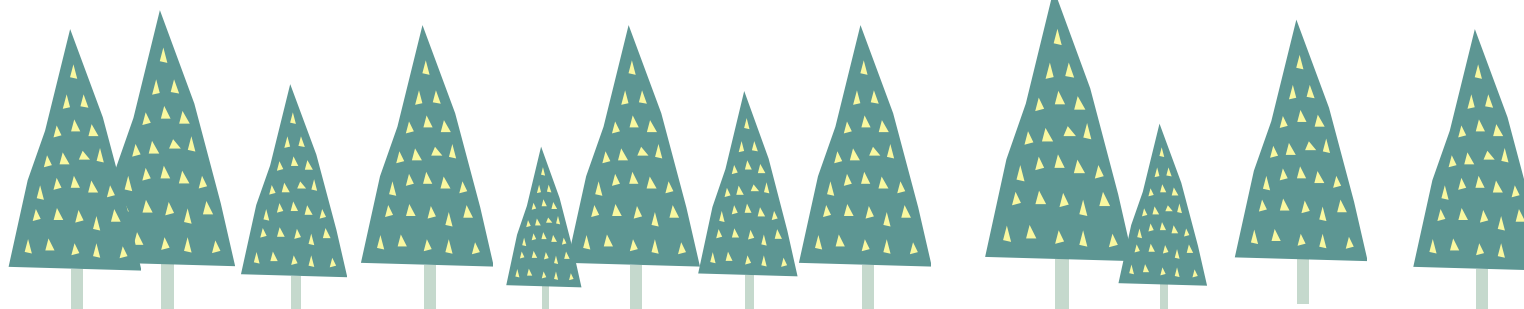

Toute l'actualité est
à retrouver sur

WWW.DINARDEMERAUDETOURISME.COM



2, Boulevard Féart
35800 DINARD

72, Bd du Gal de Gaulle
35800 SAINT-LUNAIRE

49, Grande Rue
35800 SAINT-BRIAC-SUR-MER

*Les informations contenues dans ce guide sont données à titre indicatif.
L'Office de Tourisme Dinard Côte d'Émeraude ne peut être tenu pour responsable. Mise à jour : 12/02/2021*

0 821 235 500

Service 0,12 € / min
+ prix appel

